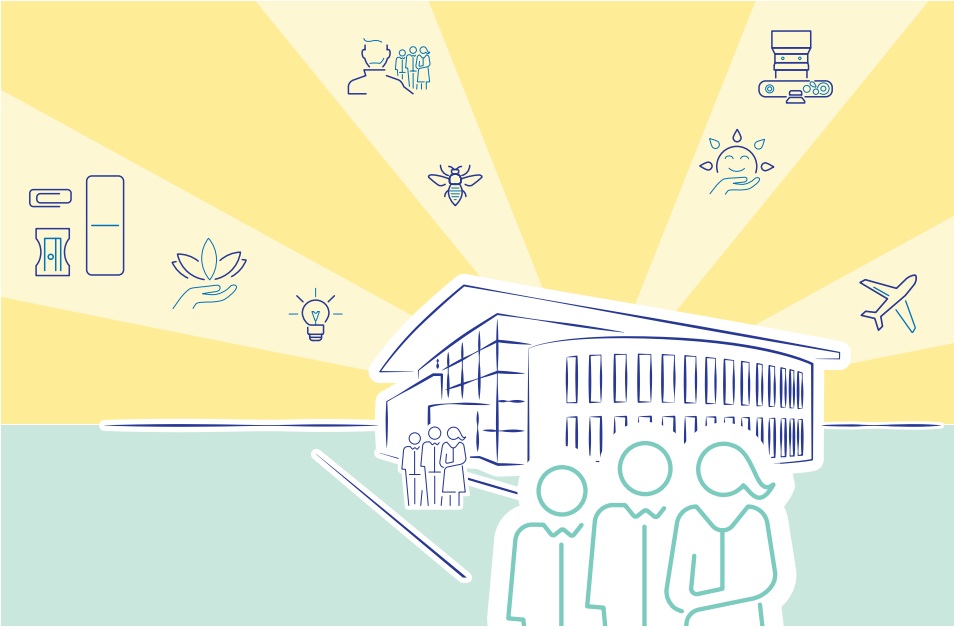

MAISON DE L'ENVIRONNEMENT ET DU DÉVELOPPEMENT DURABLE
DE L'AÉROPORT PARIS-ORLY

PROGRAMMATION 2018
OCTOBRE / NOVEMBRE / DÉCEMBRE

GROUPE ADP

COORDONNÉES

MAISON DE L'ENVIRONNEMENT ET DU DÉVELOPPEMENT DURABLE DE L'AÉROPORT PARIS-ORLY

Nos horaires d'ouverture
Du lundi au vendredi de 8 h 30 à 16 h 30

Nous contacter
01 49 75 90 70 ◆ mdeorly@adp.fr

Nous visiter
Face au 73 avenue Jean-Pierre Bénard ◆ 91200 Athis-Mons

Nous écrire
Groupe ADP ◆ DDDS ◆ Bâtiment 600 ◆ 103 Aérogare Sud
CS 90055 ◆ 94396 Orly Aérogare Cedex

www.entrevoisins.org

ÉDITO

Maison de l'Environnement et du Développement durable

DE L'AÉROPORT PARIS-ORLY

L'automne fait son entrée et déjà les jours raccourcissent…

Rassurez-vous des évènements lumineux et pétillants, quelque fois hors du temps vont vous accompagner jusqu'à l'hiver.

Le temps des voyages n'a pas de saison. Nous vous guiderons vers une destination encore méconnue et pourtant un cœur vert de l'Europe : la Slovénie !

Nous traverserons ensemble l'étroite distance avec un monde parallèle à l'occasion du week-end du pilotage virtuel. Deux jours d'animations à découvrir pour une expérience inédite en famille ou entre amis.

Nos pérégrinations dans l'univers de la culture que ce soit dans l'histoire, la nature, l'art ne nous éloigneront pas des sujets de société qui nous animent au quotidien.

La grande collecte de jouets au profit de l'association Rejoué est renouvelée pour la 6e année consécutive et votre mobilisation annuelle n'a jamais faibli.

Les rendez-vous de l'entrepreneuriat réuniront de nombreux acteurs du territoire soutenus par des professionnels en conseil afin que vous puissiez mener votre projet d'entreprise avec plus de sérénité.

Notre programme se déroule au fil de ce 4e trimestre 2018 avec l'ambition de vous proposer une offre composée de diversité, de rencontres, de dialogue, d'émotions à partager et de causes à soutenir…

À bientôt dans notre maison, dans votre maison…

L'équipe de la Maison de l'Environnement
et du Développement durable

SOMMAIRE

EXPOSITION ÉPHÉMÈRE
REGARD D'ARTISTE SUR LES PRAIRIES AÉROPORTUAIRES 8

CONFÉRENCE COUP DE CŒUR
SI LA SLOVÉNIE M'ÉTAIT CONTÉE 10

ÉVÈNEMENT
LE WEEK-END DU PILOTAGE VIRTUEL 12

ÉVÈNEMENT
LES RENDEZ-VOUS DE L'ENTREPRENEURIAT 14

CONFÉRENCE COUP DE CŒUR
LES CRUES DE LA SEINE 16

ÉVÈNEMENT
LA GRANDE COLLECTE DE JOUETS AU PROFIT DE REJOUÉ 18

SÉMINAIRE
DÉCOUVERTE DES MÉTIERS AÉROPORTUAIRES 20

ÉVÈNEMENT
CINÉ DÉBAT "L'INTELLIGENCE DES ARBRES" 21

ANIMATION PERMANENTE
TERRIT'ORY 22

INFORMATION
NAVIGATION AÉRIENNE 23

VISITES GUIDÉES
UN APRÈS-MIDI À PARIS-ORLY 24

CONFÉRENCE COUP DE CŒUR
ANDRÉ LOUIS-HIRSCH, MÉCÈNE DE L'ASTRONAUTIQUE 26

NOS PARTENAIRES 28

© Julien de Gasquet

DU 29 AOÛT AU 31 DÉCEMBRE 2018

EXPOSITION ÉPHÉMÈRE

Par **Marina LE GALL**

L'œuvre de Marina expose la nature. Son travail tisse des liens entre la faune et le paysage. L'impact des activités humaines sur le territoire est souvent le point de départ de sa pratique tant picturale que sculpturale.

Dans le cadre du 20e appel à projet lancé en 2016 par l'association AME, Art et Mécénat en entreprise, Marina a réalisé spécialement une nuée d'oiseaux en céramique exposée durant 1 an dans le Hall 3 à proximité des banques d'enregistrement du terminal Ouest. *« J'ai tenu à représenter une espèce migratrice qui ne se pose sur terre que pour la nidification. Donc ils sont tout le temps dans les airs comme les avions ! »*

Découvrez d'autres œuvres de Marina Le Gall
www.marinalegall.fr

Libre accès du lundi au vendredi de 8 h 30 à 16 h 30

REGARD D'ARTISTE

SUR LES PRAIRIES AÉROPORTUAIRES

Quel est le trait d'union entre l'artiste Marina Le Gall et les agents du péril animalier des aires aéronautiques de l'aéroport Paris-Orly ?

La faune et la flore, bien sûr ! La seule différence réside dans leurs champs d'intervention et leur domaine d'expertise.

Le personnel du péril animalier des aires aéronautiques conjugue connaissance de la biodiversité de la plateforme et missions de sécurité, pour une meilleure gestion de la faune et de la flore. L'emprise de Paris-Orly s'étend sur quelques 1400 hectares, un domaine dont près de la moitié est constituée de prairies. Le terrain héberge 79 espèces animales dont la population est minutieusement surveillée et cadrée notamment par la gestion de la flore afin de favoriser les espèces sans danger et éloigner celles qui ont un impact sur la sécurité aérienne.

Les aires avions de Paris-Orly ont donc été une formidable nouvelle piste de travail pour Marina, notamment grâce à l'alternance de parcelles en gestion différenciée et de zones bétonnées. *"J'ai interprété ceci comme un espace en mouvement où la faune tente une continuelle reconquête de l'espace "sauvage" et de l'espace domestiqué. Les agents du péril animalier ont été pour moi comme les narrateurs du récit quotidien de l'adaptation de la faune à cet environnement particulier dominé par l'homme"* nous confie-t-elle.

© Sébastien Aubry

12 OCTOBRE
À 19 H

CONFÉRENCE
COUP DE CŒUR

Par **Dominique PILON**

Né à Montparnasse immédiatement avant la seconde guerre mondiale dans une famille d'artistes polyglottes, d'un père slovène et d'une mère franc-comtoise, tous les deux grands voyageurs, Dominique Pilon a suivi des études d'histoire et de langues à la Sorbonne.

Ancien enseignant de français langue étrangère et d'anglais à l'étranger et en France dans diverses structures scolaires et universitaires y compris de formation d'adultes, il a visité de nombreux pays étrangers, curieux de rencontres et d'échanges.

Il a également participé à la rédaction et à l'édition de méthodes d'apprentissage de langues. Ses dernières expériences professionnelles, particulièrement enrichissantes humainement, l'ont été dans une association de scolarisation de jeunes en situation d'handicap moteur et en milieu carcéral.

SI LA SLOVÉNIE
M'ÉTAIT CONTÉE...

Cette conférence est une introduction à l'histoire mouvementée d'un petit peuple à la forte identité qui, soumis pendant des siècles à de puissantes influences étrangères, a fini par donner un état indépendant en 1991 à une culture longtemps essentiellement orale. Le passage à l'écrit littéraire s'est déroulé au cours du XIXe siècle, au moyen d'abord d'une production poétique abondante, puis d'une série de prosateurs conteurs, romanciers et essayistes.

La Slovénie possède de nombreux traits originaux, en voici un exemple : l'hymne national slovène est une chanson à boire, boire à la paix universelle. Petit peuple, grande ouverture...

© Veno Pilon

Vous êtes intéressé(e) ?
Réservation recommandée au 01 49 75 90 70 ou à mdeorly@adp.fr

13 ET 14 OCTOBRE
DE 10 H À 18 H

ÉVÈNEMENT

WEEK-END DU PILOTAGE VIRTUEL

Avez-vous déjà pratiqué le pilotage virtuel ?

Débutant ou averti, vous êtes les bienvenus au « Week-end du pilotage virtuel ».

Pour ceux déjà familiarisés avec cette activité, le pilotage virtuel est une passion à partager.

Pour les novices, initiez-vous sur différents simulateurs par des passionnés qui vous guideront dans vos premiers pas. Familiarisez-vous aux bases du pilotage et repartez avec votre diplôme « premier vol ».

Si vous n'osez pas prendre les commandes, prenez place en salle de conférences en tant que passager lors des démonstrations de vols virtuels commentés et scénarisés (sur réservation).

Vous êtes plus terre à terre et l'activité aéroportuaire éveille votre curiosité, inscrivez-vous dès à présent à nos visites guidées des coulisses de l'aéroport Paris-Orly (inscription obligatoire).

Les animations sont gratuites et accessibles à tous. Le foodtruck « B à Ba » vous proposera des spécialités italiennes.

Soyez curieux et tentez une expérience originale à deux pas de chez vous…

Vous êtes intéressé(e) ?
Réservation au 01 49 75 90 70 ou à mdeorly@adp.fr

PROGRAMME

EN LIBRE ACCÈS TOUT LE WEEK-END

- Postes d'Initiation aux commandes d'un Cessna avec l'association HAIDF (Horizon Artificiel Île-de-France)
- Simulateurs de cockpit (VFR et Boeing 737) réalisés par HAIDF
- Vols en réalité augmentée avec l'association DecouvAirte
- Simulateur tour de contrôle avec DecouvAirte
- Métier de « placeur avions » animé par la société Alyzia
- Stand des étudiants de l'Université POLYTECH Paris-Sud (formations enseignées, exposition de pièces avion…)

SUR RÉSERVATION
- Samedi et dimanche -

11 h (durée 1 h) et 15 h (durée 2 h)
Vols virtuels en salle de conférences par l'association Vols de lignes Virtuel (VLV)

14 h 30
Visites guidées des coulisses de l'aéroport
Inscription obligatoire 10 jours avant

11 h, 14 h 30 et 16 h
Animations scientifiques destinées aux enfants avec l'association EVOLUSCIENCES

8 NOVEMBRE
DE 10 H À 17 H

ÉVÈNEMENT

LES RENDEZ-VOUS DE L'ENTREPRENEURIAT

Créateurs d'entreprises, porteurs de projet, nouveaux dirigeants, chercheurs d'emploi en quête de nouvelles formes de travail, soyez aux Rendez-vous de l'Entrepreneuriat d'Orly Paris®.

Trait d'union de la journée : rompre l'isolement et optimiser les contacts avec des professionnels, des dirigeants et créateurs d'entreprise dans un format pensé 100 % networking.

Vous rencontrerez des experts de la création d'entreprises du territoire et vous échangerez avec des entrepreneurs prêts à transmettre leur expérience dans un esprit convivial. Vous pourrez ainsi préciser et enrichir votre projet lors des ateliers, des conférences, des temps d'échanges individuels et de mise en réseau.

Liste des exposants non définitive.

ADIE - ALTER ETHIC - ASTROLABE CONSEIL - ASSOCIATION DES CIGALES DE PARIS - BANQUE POPULAIRE RIVES DE PARIS - BGE ADIL - BGE PARIF - CCI 94 - CCI ESSONNE - CIDFF ESSONNE - CITE DES METIERS DU VAL-DE-MARNE - CMA 91 - CMA 94 – COOPANAME - ESPACE POUR ENTREPRENDRE - ESSONNE ACTIVE - ETABLISSEMENT PUBLIC TERRITORIAL GRAND-ORLY BIEVRE - FINANCEMENT PARTICIPATIF FRANCE - GROUPEMENT DES CREATEURS DU VAL-DE-MARNE - LE 30 PARIS-SACLAY – LEXLINEA – NEOCAMINO - PÔLE EMPLOI - RESEAU ENTREPRENDRE – URSSAF - VAL-DE-MARNE ACTIF POUR L'INITIATIVE

PROGRAMME

Pour tous, deux conférences phares viendront rythmer la journée avec :

- « Travailler autrement » au cours de laquelle seront rappelées les évolutions récentes, les facteurs explicatifs et les enjeux ;
- Les projets de développement de l'aéroport de Paris-Orly par M. Dominique Etourneau, Directeur des Services, de la Logistique & des Achats du Groupe ADP. Après avoir précisé les grandes phases d'investissement Il rappellera les types de marché générés et les achats induits par l'aéroport.

Pour les Créateurs d'entreprises, porteurs de projet, différents ateliers ont été pensés pour vous :

« suis-je fait pour entreprendre ? », « j'entreprends autrement », « quelle stratégie, quels moyens », « les clés du succès », « quels accompagnements et quelles aides ? ».

Les Nouveaux dirigeants, trouveront également du sur-mesure :

« trouver le local idéal », « nouveaux salariés, mode d'emploi », « modalités juridiques et réglementaires », « sécuriser les relations associées », « qui sont mes clients ? ».

Chaque projet est unique, aussi dès votre arrivée, bénéficierez-vous du Diagnostic # leader proposé par la Région Ile-de-France et ses partenaires permettant aux professionnels de définir, avec vous, l'état d'avancement de votre projet et de vous proposer l'offre de service la plus appropriée à votre profil.

Nous vous proposons une écoute personnalisée avec des experts de la création d'entreprise : experts-comptables, représentants bancaires, avocats, URSSAF…

Moment convivial et professionnel, le **Lab café** sera pour vous l'occasion de bénéficier du retour d'expériences d'entrepreneurs d'Orly Paris®.

En bref, en un même lieu et sur une seule journée faites le plein de conseils pour booster votre projet de création/développement de votre entreprise dans le contexte du fort développement économique du territoire d'Orly Paris®.

Retrouvez le programme complet sur **www.orlyparis.com** et découvrez au fur et à mesure les portraits de **dirigeants d'entreprises qui seront présents pour networker avec vous !**

9 NOVEMBRE
À 19 H

CONFÉRENCE
COUP DE CŒUR

Par **Bernard CORBEL**

Ingénieur hydraulicien, Bernard Corbel a travaillé de 1982 à 2012 à Hydratec, société d'ingénierie hydraulique. Son activité concernait la gestion des eaux superficielles et souterraines, et plus particulièrement l'hydraulique fluviale (avec une forte composante liée aux inondations). Il a notamment été chef de projet pour l'étude de la faisabilité du projet de la Bassée, ouvrage de rétention de 55 millions de m³, projetés dans la vallée de la Seine.

Membre de deux associations de solidarité internationale, Bernard Corbel s'est bénévolement engagé dans des activités d'ingénierie hydraulique au Mali de 2000 à 2012, qu'il poursuit actuellement au Cambodge depuis 2013.

Conférencier depuis 2005 aussi bien sur les sujets comme les microbarrages construits au Mali par l'association Essonne-Sahel dont il est membre depuis 1999, que dans le cadre de son activité professionnelle, Bernard Corbel prépare actuellement une conférence sur les crues de la Seine. Bernard Corbel est également auteur de romans et nouvelles depuis 1995 :

- « Aminata l'insoumise », 2007 – auto édition
- « La complainte des inondés », 2009 Éditions Cheminements, sous le pseudonyme de Bernard Devillaire.
- « Fortunes et infortunes d'un exilé cambodgien », un récit de vie écrit avec son ami Kim Ang Srun, 2014 Riveneuve Éditions.
- « Décisions », recueil de 17 nouvelles, 2016 Éditions Prem'Edit

Vous êtes intéressé(e) ?
Réservation recommandée au 01 49 75 90 70 ou à mdeorly@adp.fr

LES CRUES DE LA SEINE

La crue de la Seine de juin 2016 nous a rappelé qu'une grande crue, équivalente à celle de 1910, surviendra un jour sur ce fleuve (comme ce fut le cas en 2016 sur son affluent le Loing). Les aménagements mis en place pour réduire l'importance des inondations ont des effets limités pour les plus fortes crues, car ils ne sont pas aujourd'hui en mesure d'empêcher une telle crue catastrophique. Les dommages aux personnes, aux biens et aux activités économiques seraient considérables. La conférence présentera le bassin versant de la Seine (climat, géologie, relief, occupation des sols…), le fleuve et ses principaux affluents, les phénomènes physiques en jeu, les principales crues historiques depuis le VIe siècle, les dommages causés par ces inondations, les coûts estimés, les dispositifs et actions mis en œuvre pour les limiter, et les incidences que les changements climatiques pourraient avoir.

DU 17 NOVEMBRE 2018
AU 31 JANVIER 2019

ÉVÈNEMENT

GRANDE COLLECTE DE JOUETS

AU PROFIT DE L'ASSOCIATION
REJOUÉ, LE JOUET SOLIDAIRE

Connaissez-vous cette grande collecte de jouets annuelle au profit de l'association Rejoué ?

Votre réponse est « Oui » : vous faites partie des nombreux contributeurs 2017 qui ont permis de collecter 1301 kg de jouets à revaloriser mais la suite des informations vous intéresse aussi…

Votre réponse est « Non » (vous aurez plus de lecture !), suivez-nous dans notre aventure écoresponsable et solidaire !

Pour la 6e saison de collecte, les Maisons de l'Environnement de Paris-Orly et de Paris-Charles de Gaulle mobilisent à nouveau la communauté aéroportuaire et les territoires.

La démarche est simple et pourtant votre geste a une grande valeur. Grâce à votre don de jouets (ayant déjà servi), vous êtes acteur de l'économie circulaire en limitant le gaspillage de votre foyer par le recyclage de ces objets et en même temps vous participez à la création d'emplois durables.

Qui est Rejoué ?

C'est une association à but non lucratif et porteuse d'un chantier d'insertion unique en Ile-de-France. Son activité écoresponsable repose sur :

- la sensibilisation à une consommation alternative
- la valorisation des objets en donnant une seconde vie aux jouets par leur tri, nettoyage avec des produits respectueux de l'environnement, test et garantie norme CE,
- l'accompagnement social et professionnel des personnes éloignées de l'emploi,
- la revente de jouets d'occasion de qualité à prix réduits à d'autres familles et au grand bonheur des enfants.

rejoué
le jouet solidaire

LE CIRCUIT DU DON

Alors, si vous souhaitez faire un geste pour la planète et contribuer à ce projet solidaire c'est simple :

Déposez vos jouets, livres, CD ou DVD… sur l'un des 2 points de collecte proche de chez vous de 8 h 30 à 16 h 30 (sans interruption) du lundi au vendredi :

- MDEDD Paris-Orly, face au n° 73 avenue Jean-Pierre Bénard – 91200 Athis-Mons. Renseignements au 01 49 75 90 70.
- MDEDD Paris-Charles de Gaulle, 1 rue Louis Couhé - 93290 Tremblay-en-France. Renseignements au 01 48 64 63 82.

Pour en savoir plus sur l'association : **www.rejoue.asso.fr**

29 NOVEMBRE

SÉMINAIRES

DÉCOUVERTE DES MÉTIERS AÉROPORTUAIRES

Ce rendez-vous s'adresse aux demandeurs d'emploi. Vous participerez à une présentation des différentes filières d'activité et à une séance de coaching en groupe.

Inscription obligatoire
par la structure d'accompagnement vers l'emploi dont vous dépendez.

2 DÉCEMBRE
À 14 H 30

ÉVÈNEMENT

CINÉ DÉBAT
"L'INTELLIGENCE DES ARBRES"

La projection du film documentaire allemand « L'intelligence des arbres » réalisé par Julia Dordel et Guido d'une durée de 80 minutes sera suivie d'un temps d'échanges animé par François BOUTEAU.

SYNOPSIS :

Un forestier en Allemagne, Peter Wohlleben, a observé que les arbres de sa région communiquent les uns avec les autres en s'occupant avec amour de leur progéniture, de leurs anciens et des arbres voisins quand ils sont malades. Il a écrit le bestseller « La Vie Secrète des Arbres » (vendu à plus d'un million d'exemplaires) qui a émerveillé les amoureux de la nature. Ses affirmations ont été confirmées par des scientifiques à l'Université du « British Columbia » au Canada. Ce documentaire montre le travail minutieux et passionnant des scientifiques, nécessaire à la compréhension des interactions entre les arbres ainsi que les conséquences de cette découverte.

Vous êtes intéressé(e) ?
Réservation recommandée au 01 49 75 90 70 ou à mdeorly@adp.fr

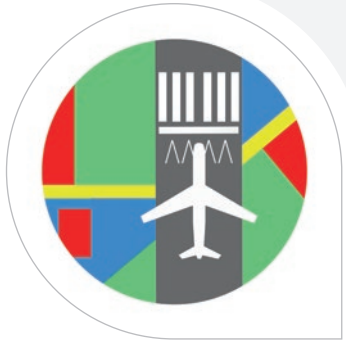

TOUTE L'ANNÉE

ANIMATION PERMANENTE

"TERRIT'ORY"

PAR INTUIT'ART

Au cœur de l'aéroport Paris-Orly
et des territoires en lisière de la plateforme,
vivez l'expérience immersive et nomade
grâce à cet outil innovant, pédagogique
et ludique à la portée de tous.

Comprendre, explorer l'aéroport, découvrir
les grandes lignes de son avenir
et de son environnement.

Informations complémentaires sur
www.entrevoisins.org

Libre accès du lundi au vendredi de 8 h 30 à 16 h 30

© Gwen Le Bras

TOUTE L'ANNÉE

INFORMATION

NAVIGATION AÉRIENNE

Vous pouvez obtenir des informations
au sujet d'un survol d'avion en Île-de-France :

- Via l'outil VITRAIL mis à votre disposition
  à la Maison de l'Environnement
- Via le formulaire de demande à compléter
  sur notre site **www.entrevoisins.org**

2 DÉCEMBRE

VISITES GUIDÉES

UN APRÈS-MIDI À PARIS-ORLY

Vous souhaitez visiter les coulisses d'un aéroport international aux portes de Paris.

Notre guide professionnel vous mènera du côté des pistes, en zone réservée et vous découvrirez l'histoire et le fonctionnement de l'aéroport Paris-Orly.

Vous approcherez au plus près des avions lors de leur escale pour observer les phases du traitement de l'appareil (placement, déchargement, chargement, avitaillement, catering, etc.) et les métiers associés.

© Jean-Marc Jouanneaux

Vous êtes intéressé(e) ?

Inscription obligatoire au minimum 10 jours avant la visite au 01 49 75 90 70 ou à mdeorly@adp.fr

DÉCOUVERTE
DES COULISSES DE L'AÉROPORT

VISITES : 14 HEURES ◆ DURÉE 2 H 30

- **Accueil des groupes** au point de rassemblement. Présentation des procédures de sûreté.
- **Départ en autocar** pour la zone sûreté à accès réservé et contrôlé. Présentation du Groupe ADP et de ses activités. Passage d'un point de contrôle inspection filtrage (palpation des visiteurs). Arrêt au Service de sauvetage et de lutte contre les incendies des aéronefs (SSLIA), présentation du rôle et des missions de l'équipe des pompiers. Passage à proximité du chantier du nouveau bâtiment de jonction reliant à terme les aérogares Sud et Ouest.
- **Retour au point de rassemblement** en passant devant les quais de livraison, chaînons incontournables à la logistique de la plateforme aéroportuaire

Un autocar du Groupe ADP assurera le transport des visiteurs durant toute la durée de la visite.

Le circuit « Les coulisses de l'aéroport » s'adresse aux adultes et aux enfants (à partir de 8 ans). Si c'est votre cas, vous devez faire parvenir une liste nominative des participants ainsi que la photocopie recto-verso de la pièce d'identité, en cours de validité, au minimum 10 jours avant la visite guidée. Chaque visiteur doit être muni de sa pièce d'identité le jour de la visite. Les prises de vues en zone réservée sont interdites.

Toute visite incluant l'entrée en zone de sûreté à accès réservé implique le port d'un badge délivré par la Gendarmerie des Transports Aériens.

Point de rassemblement

Maison de l'Environnement et du Développement durable
située face au 73 avenue Jean-Pierre Bénard – 91200 Athis-Mons

© Laurence Honnorat / Histoires d'espace

14 DÉCEMBRE
À 19 H

CONFÉRENCE
COUP DE CŒUR

Par Pierre-François MOURIAUX et Philippe VARNOTEAUX

Pierre-François MOURIAUX

Après des études d'histoire durant lesquelles il s'est intéressé aux relations entre la Guerre froide et la conquête de l'espace, Pierre-François Mouriaux s'est engagé dans la promotion de la culture spatiale. Il a notamment assuré le suivi des clubs aérospatiaux français au sein de l'association Planète Sciences, a été chargé des collections Espace au musée de l'Air et de l'Espace du Bourget et a coordonné le programme de conférences du congrès annuel de la Fédération internationale d'astronautique (IAF), avant de rejoindre l'hebdomadaire Air & Cosmos, où il anime désormais la rubrique « Espace ».

Initiateur et président de l'association Histoires d'espace, il organise régulièrement des événements grand public autour de l'espace et est l'auteur d'une dizaine d'ouvrages, pour la plupart destinés à la jeunesse, sur les astronautes et le système solaire. Parmi eux, le célèbre « Comment on fait pipi dans l'espace ? », doublement récompensé, et deux livres autour de la mission Proxima de Thomas Pesquet. Certains pourront être dédicacés en fin de séance.

Philippe VARNOTEAUX

Enseignant en histoire et géographie dans un lycée de Charleville-Mézières, Philippe Varnoteaux est l'un des premiers historiens français à avoir consacré ses recherches aux débuts de la conquête spatiale française, soutenant sa thèse sur le sujet en 2000 à l'Université de Reims. Depuis, il poursuit ses études sur l'histoire des premières fusées françaises, notamment celles de l'Office national d'études et de recherches aérospatiales (ONERA). Il écrit régulièrement des articles dans des revues scientifiques ou de vulgarisation. Son dernier ouvrage L'aventure spatiale française. De 1945 à la naissance d'Ariane est paru en 2015 aux éditions Nouveau Monde. Il donne également des conférences publiques, en particulier à l'Université du temps libre de Reims et pour l'association Histoires d'espace dont il est le vice-président et cofondateur.

Vous êtes intéressé(e) ?

Réservation recommandée au 01 49 75 90 70 ou à mdeorly@adp.fr

ANDRÉ LOUIS-HIRSCH (1899-1962)
MÉCÈNE AU SERVICE DE L'ASTRONAUTIQUE FRANÇAISE NAISSANTE

François Mouriaux et Philippe Varnoteaux vous proposent de (re)découvrir un autre personnage méconnu de l'astronautique française du début du XXe siècle, mais tout aussi incontournable : le banquier André Louis-Hirsch (né Hirsch), ami de l'ingénieur Robert Esnault-Pelterie et cofondateur du prix d'astronautique REP-Hirsch en 1926.

Nos deux conférenciers vous présenteront la vie étonnante de ce personnage haut en couleurs, dévoilée pour la première fois en octobre au Congrès mondial d'astronautique de Brême, en Allemagne. C'est une véritable enquête qu'ils ont dû mener durant six ans, afin de reconstituer la majeure partie d'un passionnant puzzle, dans lequel la Seconde Guerre mondiale, synonyme d'emprisonnement et de spoliation, joue un rôle dramatique.

NOS PARTENAIRES

BGE ADIL – Appui aux entrepreneurs

BGE PaRIF – Réseau national d'appui aux entrepreneurs

Histoires d'Espace

Grand Orly Seine Bièvre

DécouvAIRte – A la découverte du monde de l'aéronautique et du spatial – Site web: www.decouvairte.fr

Horizons Artificiels IDF

V. L .V. – Vols de ligne virtuels

Lex Linea – Société d'avocats

Banque Populaire Rives de Paris – Banque & Assurance

URSSAF

neocamino

Le B à Ba – Bar à Bruschetta

alyzia

POLYTECH Paris-Sud

Evolusciences

Financement Participatif France

Le Trente – Create in Paris-Saclay

Espace pour Entreprendre

AlterEthic 360

CIDFF – Centre d'information sur les droits des femmes et des familles – Essonne

adie – Association pour le droit à l'initiative économique

Orly Paris

La cité des métiers du Val-de-Marne

Coopaname – faire société

intuit'art

CIGALES – Ile-de-France

Essonne Active – Financeur solidaire pour l'emploi

Essonne – Le Département – Terre d'avenirs

CMA – Chambres de Métiers et de l'Artisanat – Essonne

CCI Essonne

rejoué – le jouet solidaire

L'Oeil Ouvert

pôle emploi

Astrolabe Conseil

île de France

Les Missions Locales d'Orly Paris®

CMA – Chambres de Métiers et de l'Artisanat – Val de Marne

CCI Val-de-Marne – Paris Ile-de-France

Paris Saclay – Communauté d'agglomération

Val de Marne Actif pour l'Initiative – France Active – Initiative France

Val de Marne – Le département

Val-de-Marne

**PROFITEZ DES OUVERTURES EXCEPTIONNELLES
POUR DÉCOUVRIR NOS EXPOSITIONS
ET NOTRE ANIMATION EN SOIRÉE OU LE WEEK-END :**

13 ET 14 OCTOBRE : DE 10 H À 18 H

2 DÉCEMBRE : DE 14 H À 17 H

COMMENT VENIR
À LA MAISON DE L'ENVIRONNEMENT ET DU DÉVELOPPEMENT DURABLE ?

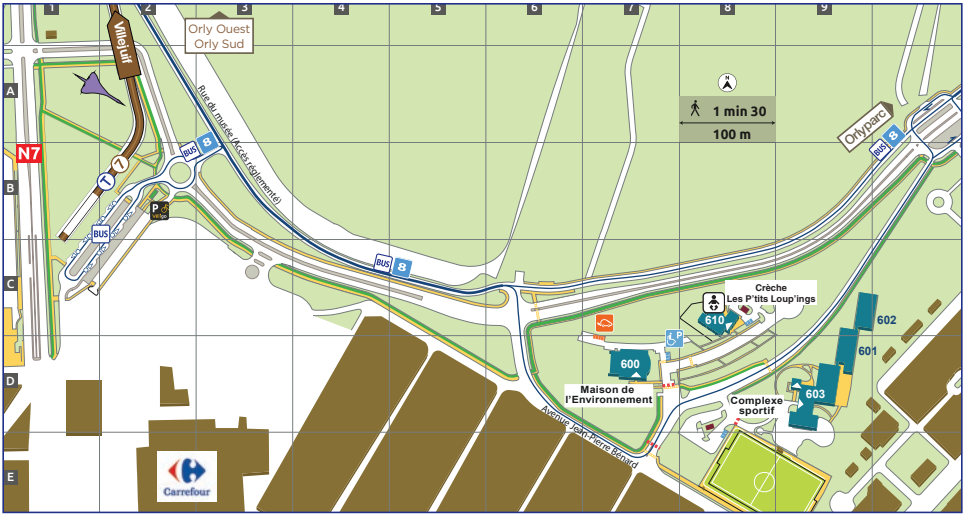

EN TRANSPORTS EN COMMUN

T 7 **Arrêt :** Athis-Mons Porte de l'Essonne

BUS 285 292 486 487

8 Express 191 100

EN VOITURE

Face au 73
avenue Jean-Pierre Bénard
91200 Athis-Mons

Parking gratuit

GROUPE ADP

groupeadp.fr

1 rue de France
93 290 Tremblay-en-France

Imprimerie intégrée du Groupe ADP - N° 13666 - septembre 2018 - *IMPRIM'VERT*®